

| № на схеме | Код | Наименование детали | Характеристика | К-во, шт./изд. |
|------------|-----------------------|---------------------------|-------------------------------------|----------------|
| 1 | 00.02.04.01.46 | Винт | M5x80 | 1 |
| 2 | 00.02.03.01.04 | Винт | 4x16 | 5 |
| 3 | 97.05.00.02.00 | Ручка-накладка | 4x16 | 1 |
| 4 | 00.10.01.01.10 | Выключатель | KEDU HY15B 12(10)A 250V~5E4 | 1 |
| 5 | 97.05.00.01.00 | Ручка | | 1 |
| 6 | 00.02.03.01.03 | Винт | 4x14 | 6 |
| 7 | 99.05.00.05.00 | Крышка корпуса двигателя | | 1 |
| 8 | 00.10.07.01.12 | Блок электронный | KEDU 102219001, 220VAC, 50Hz, 1900W | 1 |
| 9 | 97.04.03.04.00 | Пружина спиральная | | 2 |
| 10 | 97.04.03.03.00 | Щетка электрическая | 6,3x16x17 | 2 |
| 11 | 97.04.03.01.00 | Корпус щеткодержателя | | 2 |
| 12 | 95.03.04.01.00 | Болт специальный | M8x10, S=13 | 1 |
| 14 | 00.02.03.01.17 | Винт | 5x25 | 1 |
| 15 | 98.05.00.04.00 | Корпус двигателя | | 1 |
| 16 | 00.02.03.01.62 | Винт | 5x18 | 1 |
| 17 | 97.05.00.03.00 | Рукоятка дополнительная | | 1 |
| 18 | 00.02.04.01.15 | Винт | M5x18 | 1 |
| 19 | 00.02.02.02.20 | Шайба | 5x10,5x1 | 1 |
| 20 | 99.04.01.01.00 | Статор | | 1 |
| 21 | 00.02.03.01.61 | Винт | 5x70 | 2 |
| 22 | 98.04.01.03.00 | Диафрагма | | 1 |
| 23 | 97.04.02.02.00 | Втулка резиновая | | 1 |
| 24 | 00.01.01.01.09 | Подшипник шариковый | 609Z (9x24x7) | 1 |
| 25 | 99.04.02.01.00 | Якорь с вентилятором | | 1 |
| 26 | 00.01.01.01.17 | Подшипник шариковый | 6002RS (15x32x9) | 1 |
| 27 | 95.04.00.03.00 | Планка фиксации шнура | | 1 |
| 28 | 95.04.00.02.00 | Трубка защитная | | 1 |
| 29 | 00.10.02.01.02 | Шнур питания с вилкой | H05VV-F 2X1,0мм ² , L=4m | 1 |
| 30 | 95.03.03.10.00 | Кнопка фиксатора шпинделя | | 1 |
| 31 | 97.03.03.09.00 | Рычаг фиксатор шпинделя | | 1 |
| 32 | 97.03.03.08.00 | Пружина | | 1 |
| 33 | 95.03.03.07.00 | Шайба прямоугольная | 10x14x1 | 1 |
| 34 | 95.03.03.06.00 | Кольцо войлочное | | 1 |
| 35 | 97.03.03.05.00 | Корпус редуктора | | 1 |
| 36 | 98.03.02.01.00 | Кожух неподвижный | | 1 |
| 37 | 00.02.04.01.14 | Винт | M5x12 | 1 |
| 38 | 00.02.04.05.02 | Винт | M5x12 | 5 |
| 39 | 95.03.02.02.00 | Упор резиновый | | 1 |
| 40 | 00.02.04.04.19 | Винт | M5x25, S4 внутр. | 1 |
| 41 | 00.01.02.01.05 | Подшипник игольчатый | HK101610 (10x16x10) | 1 |
| 42 | 00.02.99.02.08 | Кольцо стопорное | B14 | 1 |
| 43 | 97.03.02.03.00 | Винт специальный | M8x20 | 1 |
| 44 | 97.03.03.04.00 | Колесо зубчатое | Z=37 | 1 |
| 45 | 97.03.03.03.00 | Шпонка сегментная | 4x5x13 | 1 |
| 46 | 97.03.03.02.00 | Шпиндель | | 1 |
| 47 | 00.02.99.01.11 | Кольцо стопорное | A35 | 1 |
| 48 | 00.01.01.01.74 | Подшипник шариковый | 6003-2RS (17x35x10) | 1 |
| 49 | 97.03.03.01.00 | Корпус подшипника | | 1 |
| 50 | 97.03.05.03.00 | Гайка специальная | M3 | 1 |
| 51 | 98.03.05.02.00 | Тяга | | 1 |
| 52 | 00.02.04.01.40 | Винт | M3x10 | 1 |
| 53 | 98.03.05.01.00 | Держатель ножа | | 1 |
| 54 | 97.03.05.04.00 | Заклепка | Ø3x6 | 1 |

Каталог запасных частей изделия

Действителен с:
01 АПРЕЛЯ 2011г.

ПИЛА РУЧНАЯ
ЭЛЕКТРИЧЕСКАЯ ДИСКОВАЯ

ДП-210/1900ЭМ

| | | | | |
|-----|-----------------------|--------------------------|---------------------------------------|----------|
| 55 | 98.03.02.04.00 | Нож расклинивающий | | 1 |
| 56 | 00.02.02.01.05 | Шайба пружинная | Ø5 | 2 |
| 57 | 00.02.04.04.25 | Винт | M5x10 | 2 |
| 58 | 97.03.01.04.00 | Втулка | | 1 |
| 59 | 00.02.04.03.08 | Винт | M4x8 шлиц прямой | 1 |
| 60 | 98.03.01.03.00 | Пружина | | 1 |
| 61 | 98.03.01.01.00 | Кожух подвижный | | 1 |
| 62 | 00.02.99.02.21 | Кольцо стопорное | B42 | 1 |
| 63 | 97.03.01.02.00 | Ручка кожуха подвижного | | 1 |
| 64 | 00.02.02.02.02 | Шайба | Ø4 | 1 |
| 65 | 98.02.00.05.00 | Фланец внутренний | Ø44 | 1 |
| 67 | 98.02.00.04.00 | Фланец наружный | Ø44 | 1 |
| 68 | 00.02.02.02.34 | Шайба | Ø8x24x2 | 1 |
| 69 | 95.02.00.03.00 | Винт специальный | M8x18, S13 | 1 |
| 70 | 00.02.02.03.08 | Шайба стопорная | Ø12 | 2 |
| 71 | 95.03.04.02.00 | Рычаг | | 2 |
| 72 | 95.03.04.03.00 | Контргайка | M8L, S=13 | 1 |
| 73 | 95.03.04.04.00 | Пружина | | 2 |
| 74 | 00.02.02.02.32 | Шайба | 8x18x2 | 2 |
| 75 | 95.03.04.05.00 | Кронштейн | | 1 |
| 76 | 95.03.04.06.00 | Винт | M6x20 | 1 |
| 77 | 95.03.04.07.00 | Пружина | | 1 |
| 78 | 00.02.99.02.02 | Кольцо стопорное | B8 | 1 |
| 79 | 95.03.04.08.00 | Заклепка | Ø6x17 | 1 |
| 80 | 97.03.04.09.00 | Кронштейн угловой | | 1 |
| 81 | 95.03.04.10.00 | Ось | Ø8x47 | 1 |
| 82 | 95.03.04.11.00 | Винт специальный | M8x18L | 1 |
| | 98.03.04.00.00 | Основание в сборе | | 1 |
| 83 | 98.03.04.15.00 | Основание | 160x354 | 1 |
| 84 | 00.02.04.05.01 | Винт | M5x8 | 3 |
| 85 | 98.03.04.12.00 | Шкала глубины пиления | | 1 |
| 86 | 95.03.04.13.00 | Заклепка | Ø6x9 | 1 |
| 87 | 00.02.02.02.33 | Шайба | 7x16x2 | 1 |
| 88 | 95.03.04.14.00 | Винт барашковый | M6x15 | 1 |
| 89 | 96.03.04.16.00 | Шестигранник | M8, S=13, L=95 | 1 |
| 90 | 98.02.00.01.00 | Ключ специальный | | 1 |
| 91 | 95.02.00.02.00 | Линейка-ограничитель | | 1 |
| 92 | 00.02.04.01.01 | Винт | M4x10 | 1 |
| 93 | 00.02.04.01.21 | Винт | M5x55 | 1 |
| 94 | 98.04.03.07.00 | Трубка изолирующая | Ø5x60 | 1 |
| 95 | 97.04.03.05.00 | Фастон | PG25008 | 2 |
| 96 | 97.04.03.06.00 | Трубка изолирующая | Ø4x30 | 2 |
| 97 | 98.02.00.06.00 | Плита направляющая | | 1 |
| 98 | 00.02.03.01.47 | Винт | 3x14 | 1 |
| 99* | 00.10.09.01.02 | Колодка клеммная | 2xM2,5 | 1 |
| 100 | 99.04.02.02.00 | Кольцо магнитное | | 1 |
| 101 | 00.02.04.01.23 | Винт | M4x8 | 1 |
| 102 | 00.10.04.01.01 | Конденсатор | 0,33мкФ К Х2 МЕХ GPF 40/085/21/С 250V | 1 |

* С 10.2017г. – аннулирована.

| | | |
|---|-------------------------------------|---------------------------------------|
|  | Каталог запасных частей изделия | |
| | Действителен с: 01 АПРЕЛЯ 2011г. | ПИЛА РУЧНАЯ ЭЛЕКТРИЧЕСКАЯ ДИСКОВАЯ |

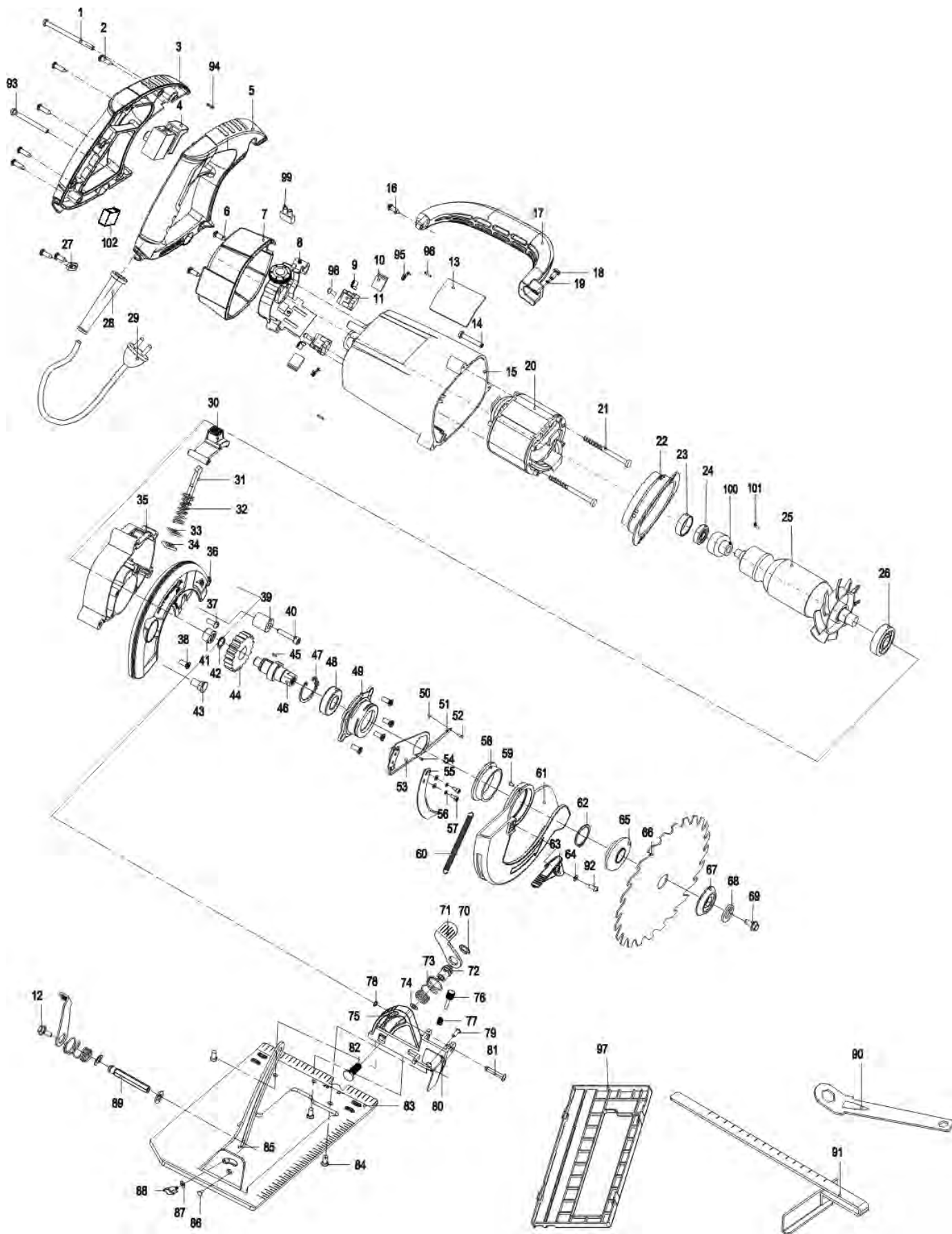

ИНТЕРСКОЛ

Каталог запасных частей изделия

Действителен с:
01 АПРЕЛЯ 2011г.

ПИЛА РУЧНАЯ
ЭЛЕКТРИЧЕСКАЯ ДИСКОВАЯ

ДП-210/1900ЭМ