

| № на схеме | Код | Наименование детали | Характеристика | К-во, шт./изд |
|------------|-----------------------|--------------------------------|--|---------------|
| 1 | 35.02.00.02.00 | Гайка прижимная шлифкруга | | 1 |
| 2 | 35.02.00.03.00 | Фланец опорный шлифкруга | | 1 |
| 3 | 35.02.01.01.00 | Кожух защитный | | 1 |
| 4 | 00.02.01.01.06 | Гайка | M8 | 1 |
| 5 | 00.02.04.03.02 | Винт | M8x25 | 1 |
| 6 | 35.03.01.04.00 | Шпонка | 4x5x13 | 1 |
| 7 | 35.03.01.03.00 | Шпиндель | | 1 |
| 8 | 00.02.04.01.03 | Винт | M5x16 | 4 |
| 9 | 00.02.02.01.05 | Шайба гроверная | Ø5 | 4 |
| 10 | 59.03.01.01.00 | Крышка редуктора | | 1 |
| 11 | 00.01.01.01.35 | Подшипник шариковый | 6202Z | 1 |
| 12 | 13.03.01.03.00 | Шайба фиксирующая подшипника | 28x41x2 | 1 |
| 13 | 00.02.02.01.04 | Шайба гроверная | Ø4 | 3 |
| 14 | 00.02.04.01.01 | Винт | M4x10 | 3 |
| 15 | 35.03.01.05.00 | Колесо зубчатое коническое | Z=42 (возможна замена 13.03.01.04.00) | 1 |
| 16 | 00.02.99.02.08 | Кольцо стопорное | B14 | 1 |
| 17 | 00.01.03.01.04 | Подшипник скольжения | Ø10xØ15x9.7 | 1 |
| 18 | 35.02.00.01.00 | Ручка боковая | | 1 |
| 19 | 00.02.03.01.16 | Винт | 5x40 | 4 |
| 20 | 59.03.02.01.00 | Корпус редуктора | | 1 |
| 21 | 00.02.98.01.03 | Кольцо пружинное | Ø6.3*1.2 | 1 |
| 22 | 35.03.02.03.00 | Пружина фиксатора шпинделя | | 1 |
| 23 | 35.03.02.04.00 | Фиксатор шпинделя в сборе | | 1 |
| 24 | 00.02.01.01.10 | Гайка | M8x1x3,5 | 2 |
| 25 | 35.03.02.05.00 | Шестерня коническая | Z=13с пазом (возможна замена 13.03.02.05.00) | 1 |
| 25* | 35.03.02.05.01 | Шестерня коническая | Z=13без паза (возможна замена 13.03.02.05.01) | 1 |
| 26 | 00.01.01.01.21 | Подшипник шариковый | 6201Z | 1 |
| 27 | 27.03.02.03.00 | Шайба фиксирующая подшипника | 19,5x41x2 | 1 |
| 28 | 00.02.02.01.04 | Шайба гроверная | Ø4 | 3 |
| 29 | 00.02.04.01.01 | Винт | M4x10 | 3 |
| 30 | 35.04.02.01.00 | Якорь с вентилятором | Ø49мм (с лыской) | 1 |
| 30* | 35.04.02.01.01 | Якорь с вентилятором | Ø47,5мм (без лыски) | 1 |
| 31 | 00.01.01.01.03 | Подшипник шариковый | 629Z | 1 |
| 32 | 35.04.02.02.00 | Втулка резиновая | | 1 |
| 33 | 35.04.00.01.00 | Диафрагма | | 1 |
| 34 | 00.02.03.01.40 | Винт | 5x85 | 1 |
| 35 | 35.04.01.00.00 | Статор в сборе | | 1 |
| 35* | 35.04.01.00.01 | Статор в сборе | | 1 |
| 36 | 00.02.03.01.06 | Винт | 4x18 | 4 |
| 37 | 35.04.00.05.00 | Ручка | | 1 |
| 39 | 35.04.00.02.00 | Корпус двигателя | | 1 |
| 40 | 00.10.07.01.01 | Блок электронный | XS-12/D3 16(16)/250~5E4 | 1 |
| 42 | 35.04.00.08.00 | Пружина фиксатора ручки | | 1 |
| 43 | 35.04.00.07.00 | Кнопка-фиксатор поворота ручки | | 1 |
| 44 | 35.04.00.06.00 | Ручка-накладка | | 1 |
| 45 | 13.04.01.02.00 | Спираль контактная | | 1 |
| 46 | 35.04.03.01.00 | Щеткодержатель | | 2 |
| 47 | 35.04.03.02.00 | Щетка электрическая | | 2 |
| 48 | 35.04.03.03.00 | Колпачок щеткодержателя | | 1 |
| 49 | 00.10.04.01.01 | Конденсатор | 0,33мкФ MEX GPF 40/85/21 | 1 |

Каталог запасных частей изделия

Действителен с:
01 ИЮНЯ 2015г.

МАШИНА РУЧНАЯ
ЭЛЕКТРИЧЕСКАЯ
УГЛОШЛИФОВАЛЬНАЯ

**УШМ-
180/1800М**

| | | | | |
|----|----------------|-----------------------|---------------|---|
| 50 | 00.10.01.01.01 | Выключатель в сборе | KEDU HY44BC | 1 |
| 51 | 00.02.03.01.02 | Винт | 4x14 | 2 |
| 52 | 35.04.00.04.00 | Планка фиксации шнура | | 1 |
| 53 | 35.04.00.03.00 | Трубка защитная | | 1 |
| 54 | 00.10.02.02.02 | Шнур питания с вилкой | H07RN-F 2x1,0 | 1 |
| 55 | 35.03.02.06.00 | Заглушка | | 3 |
| 56 | 35.01.04.01.00 | Ключ специальный | | 1 |

*Введен 01.01.2014г. Детали применять совместно.

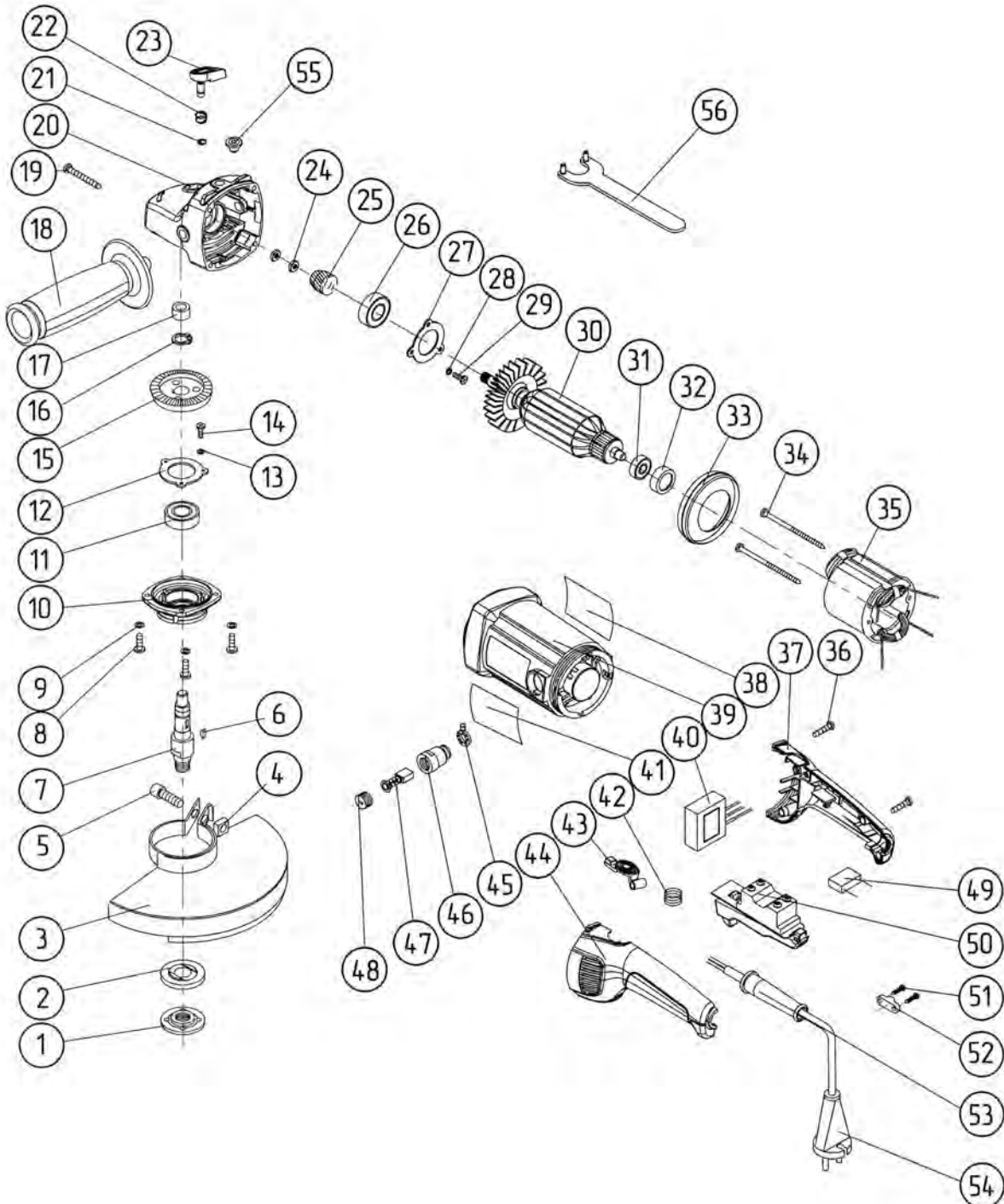

ИНТЕРСКОМ

Каталог запасных частей изделия

Действителен с:
01 ИЮНЯ 2015г.

МАШИНА РУЧНАЯ
ЭЛЕКТРИЧЕСКАЯ
УГЛОШЛИФОВАЛЬНАЯ

**УШМ-
180/1800М**